

臺中市政府都市發展局  
 准予使用  
 05年都使字第1648號  
 中華民國05年7月27日  
 10年7月14日  
 更正副本  
 經建築師簽證負責副本與正本相符，若有不符由建築師負其法律責任。

“建築技術規則”第一條第一款第十三目  
 樓層高度：自室內地板面至其上層地板面之高度；  
 最上層之高度，為至其天花板高度，但同一樓層之高度不同者，以其室內樓地板面積除該樓層容積之商，視為樓層高度。  

$$\text{建築物高度}(h_f) = \frac{(L \times b) \times (h_1 + h_2) / 2}{L \times b}$$

$$= (h_1 + h_2) / 2$$

$$= (2.7 + 4.75) / 2$$
 建築物高度 = 3.73 m

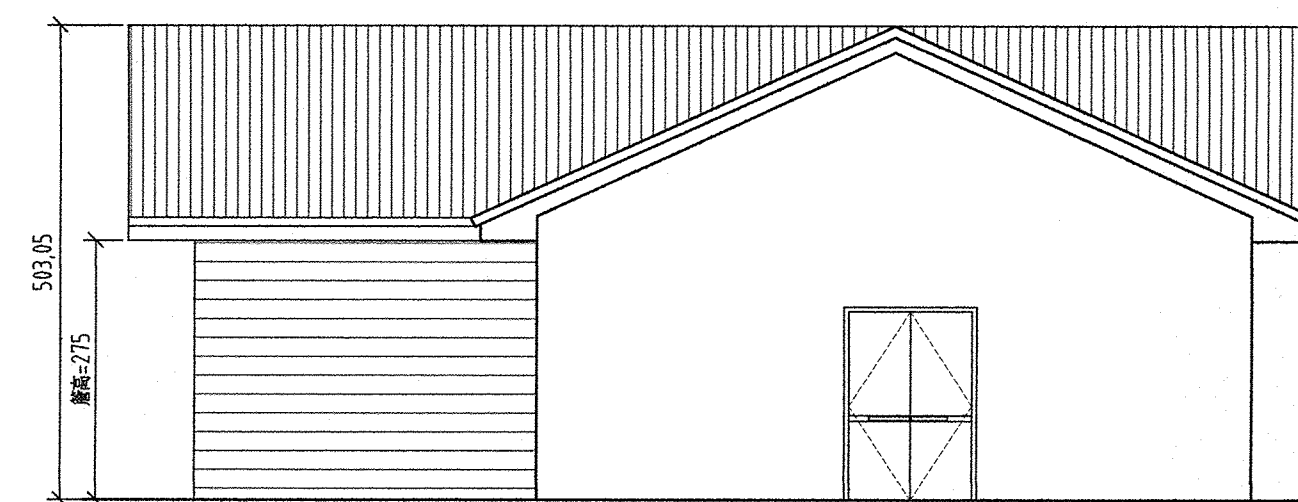
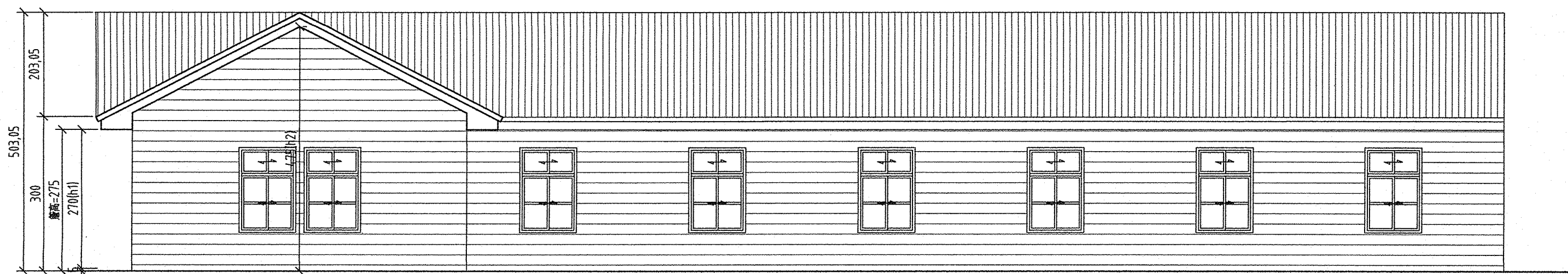
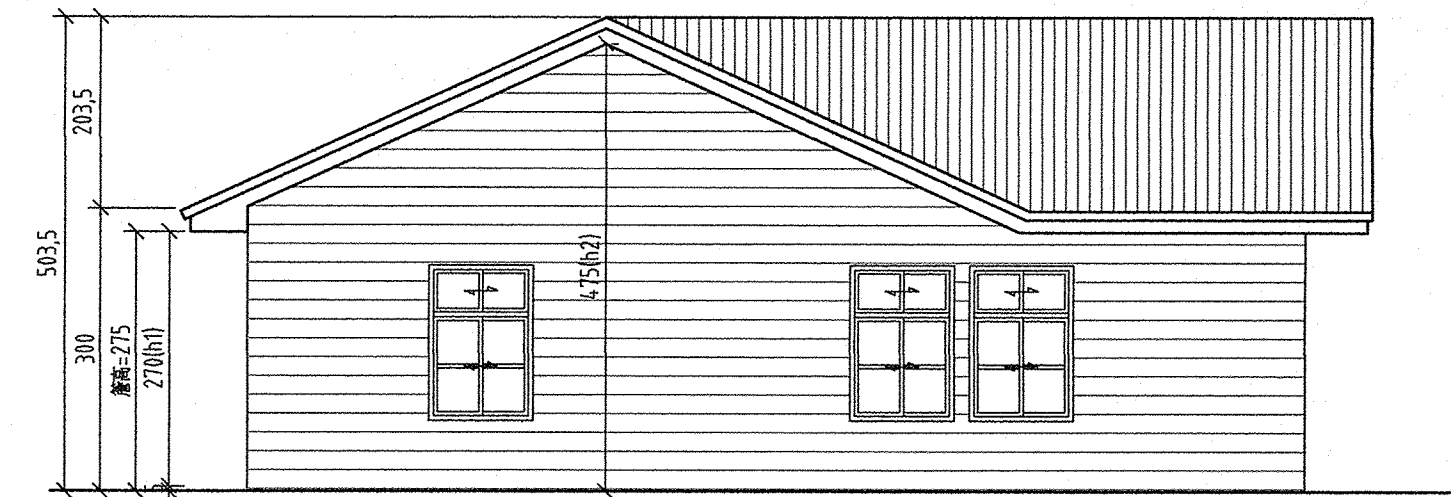
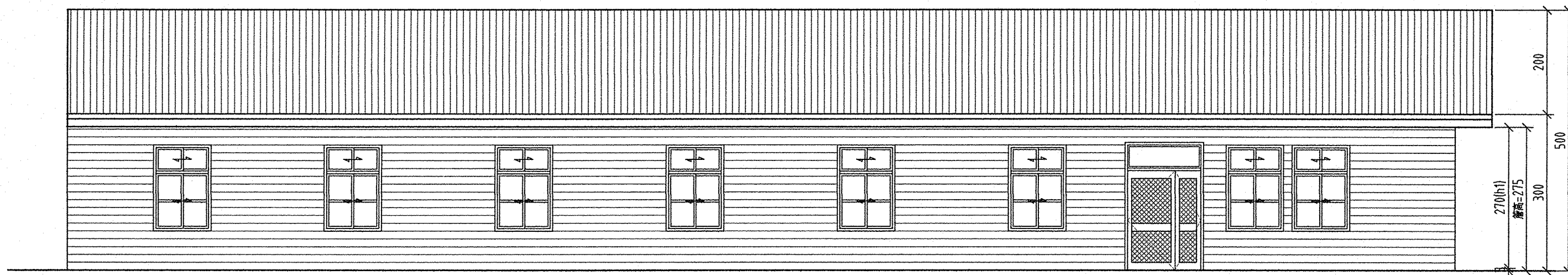

“建築技術規則”第一條第一款第十三目  
 樓層高度：自室內地板面至其上層地板面之高度；  
 最上層之高度，為至其天花板高度，但同一樓層之高度不同者，以其室內樓地板面積除該樓層容積之商，視為樓層高度。  

$$\text{建築物高度}(h_f) = \frac{(L \times b) \times (h_1 + h_2) / 2}{L \times b}$$

$$= (h_1 + h_2) / 2$$

$$= (2.68 + 4.75) / 2$$
 建築物高度 = 3.72 m

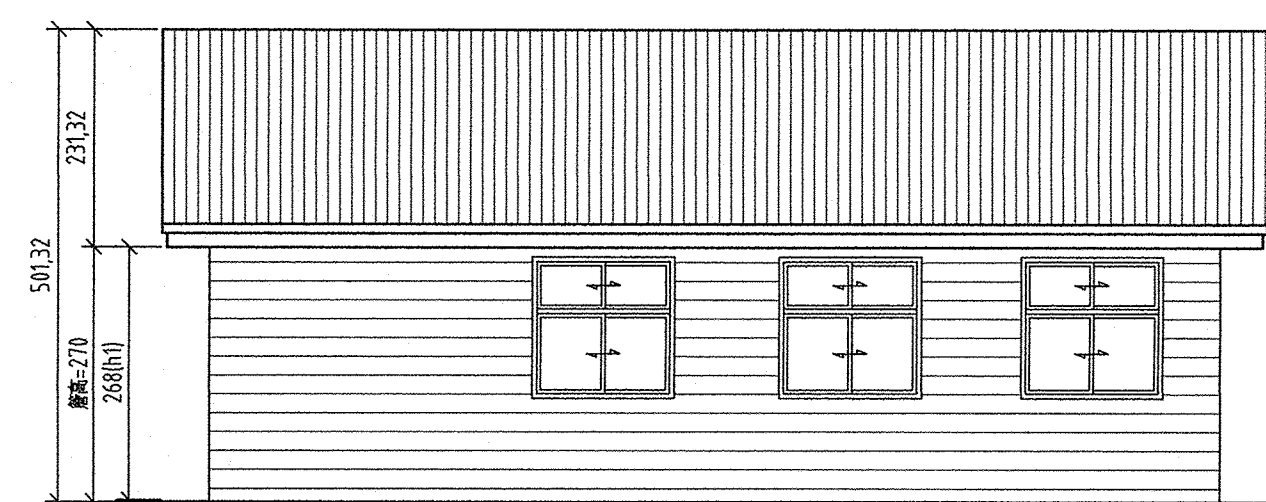
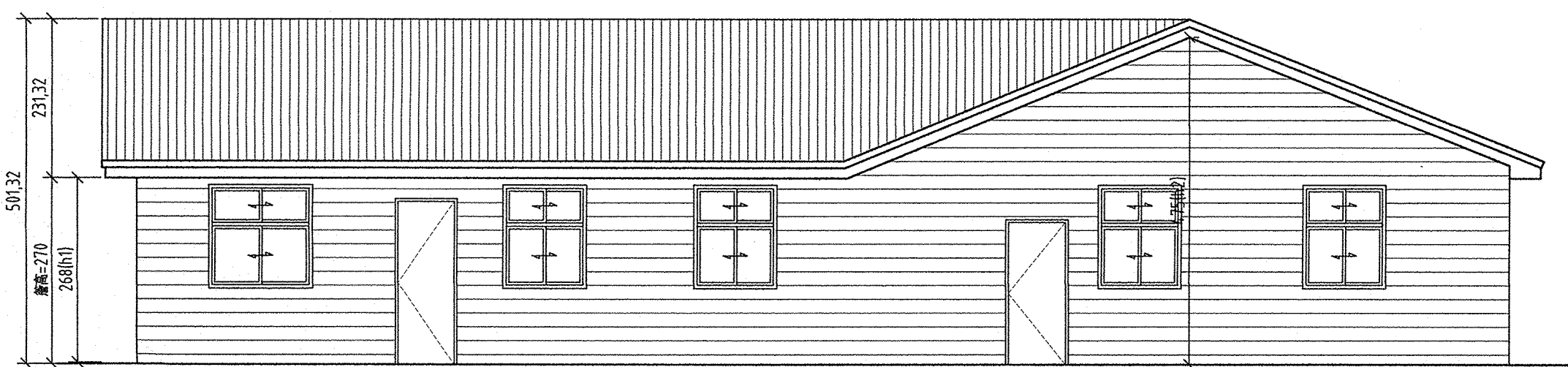
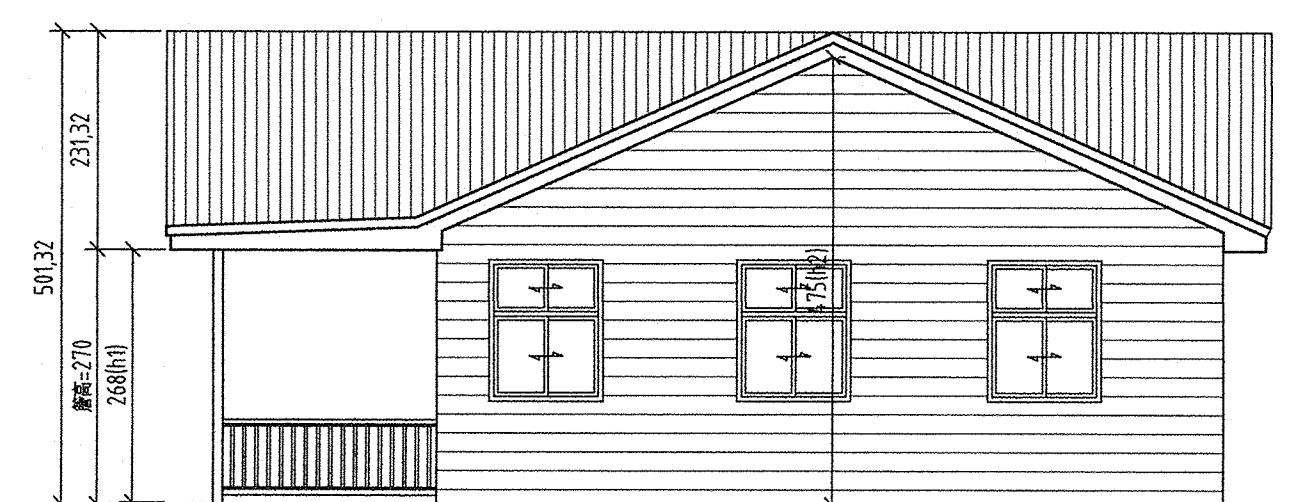
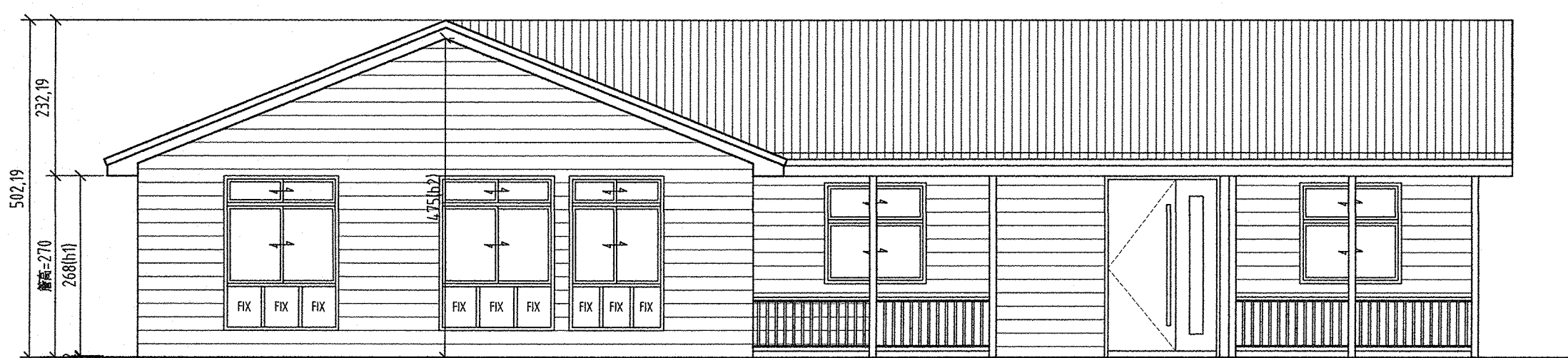

Signature: *Zhu Jinqi*  
 Architectural Firm Seal

簽章 SIGNATURE

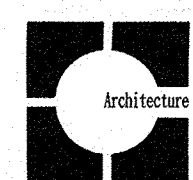

**莊欽淇建築師事務所**  
 臺中市西屯區安和路202號2F TEL: 04-24620600

- 一、圖面尺寸為建築圖尺寸，實際依現場量測為準，尺寸容許誤差±5%；高程標示皆為相對高程。
- 二、圖說尺寸單位依標註，未標示者為公分，且依標示尺寸為主非圖面量測。
- 三、施工前承包商須提送規格及顏色實品大樣，經業主機關審核確認後方得施作。

比例 SCALE

日期 DATE  
110/06

行政院農業委員會林務局東勢林區管理處和平區小雪山段補照工程

A棟及B棟各向立面圖

圖號

DRAWING NO.

A3-1

張號

PAGE NO.

